



ΕΔΑΕ

ΕΤΑΙΡΕΙΑ ΔΙΑΝΟΜΗΣ ΑΕΡΙΟΥ

ΘΕΣΣΑΛΟΝΙΚΗΣ - ΘΕΣΣΑΛΙΑΣ Α.Ε.

ΠΕΡΙΟΧΗ ΔΙΑΝΟΜΗΣ ΠΕΡΙΦΕΡΕΙΑΚΗΣ ΕΝΟΤΗΤΑΣ ΘΕΣΣΑΛΟΝΙΚΗΣ

1η ΆΣΚΗΣΗ ΕΤΟΙΜΟΤΗΤΑΣ 29 Μαρτίου 2018

«Βλάβη σε ενεργό αγωγό φυσικού αερίου»

- Μουσών 80 με Δάφνης Χλόης, Εύοσμος
(ΔΗΜΟΣ ΚΟΡΔΕΛΙΟΥ-ΕΥΟΣΜΟΥ)
ΘΕΣΣΑΛΟΝΙΚΗ

νέες συνδέσεις
11 150
(Δευτέρα - Παρασκευή: 08:00 - 16:00)

τηλέφωνο
άμεσης επέμβασης
10 302
(24 ώρες το 24ωρο)

- Με απόλυτη επιτυχία πραγματοποιήθηκε την **Τρίτη 29 Μαρτίου 2018** στη **Θεσσαλονίκη**, η 1η Άσκηση Ετοιμότητας για το έτος **2018** της **ΕΔΑ ΘΕΣΣΑΛΟΝΙΚΗΣ – ΘΕΣΣΑΛΙΑΣ**. Στην επιτυχία της συνέβαλαν όλες οι εμπλεκόμενες υπηρεσίες και το προσωπικό της **ΕΔΑ ΘΕΣΣ** με τη συμβολή των Αρχών και της αρμόδιας εργοληπτικής εταιρείας.
 - Σκοπός της άσκησης που πραγματοποίησε η **ΕΔΑ ΘΕΣΣ** στην περιοχή του **Ευόσμου της Θεσσαλονίκης** ήταν:
 - η δοκιμασία και ο έλεγχος της πληρότητας των σχεδίων έκτακτης ανάγκης
 - η απαιτούμενη συνεργασία μεταξύ των εμπλεκόμενων δομών
 - η βελτίωση του συντονισμού, της επικοινωνίας και του τρόπου διαχείρισης της πληροφορίας
 - η αποτελεσματική αντιμετώπιση του έκτακτου συμβάντος
- Το σενάριο της άσκησης διαμορφώθηκε από τη Διεύθυνση Διαχείρισης Δικτύου και Άμεσης Επέμβασης και αφορούσε «**Βλάβη στον αγωγό φυσικού αερίου Χαμηλής Πίεσης Φ125mm**» στην συμβολή των οδών Μουσών με Δάφνης Χλόης

νέες συνδέσεις
11 150
(Δευτέρα - Παρασκευή: 08:00 - 16:00)

τηλέφωνο
άμεσης επέμβασης

10 302
(24 ώρες το 24ωρο)

1^η Άσκηση ετοιμότητας – Περιοχή Αδείας Θεσσαλονίκης

Τόπος διεξαγωγής της άσκησης

ΣΗΜΕΙΟ ΒΛΑΒΗΣ
ΑΓΩΓΟΥ

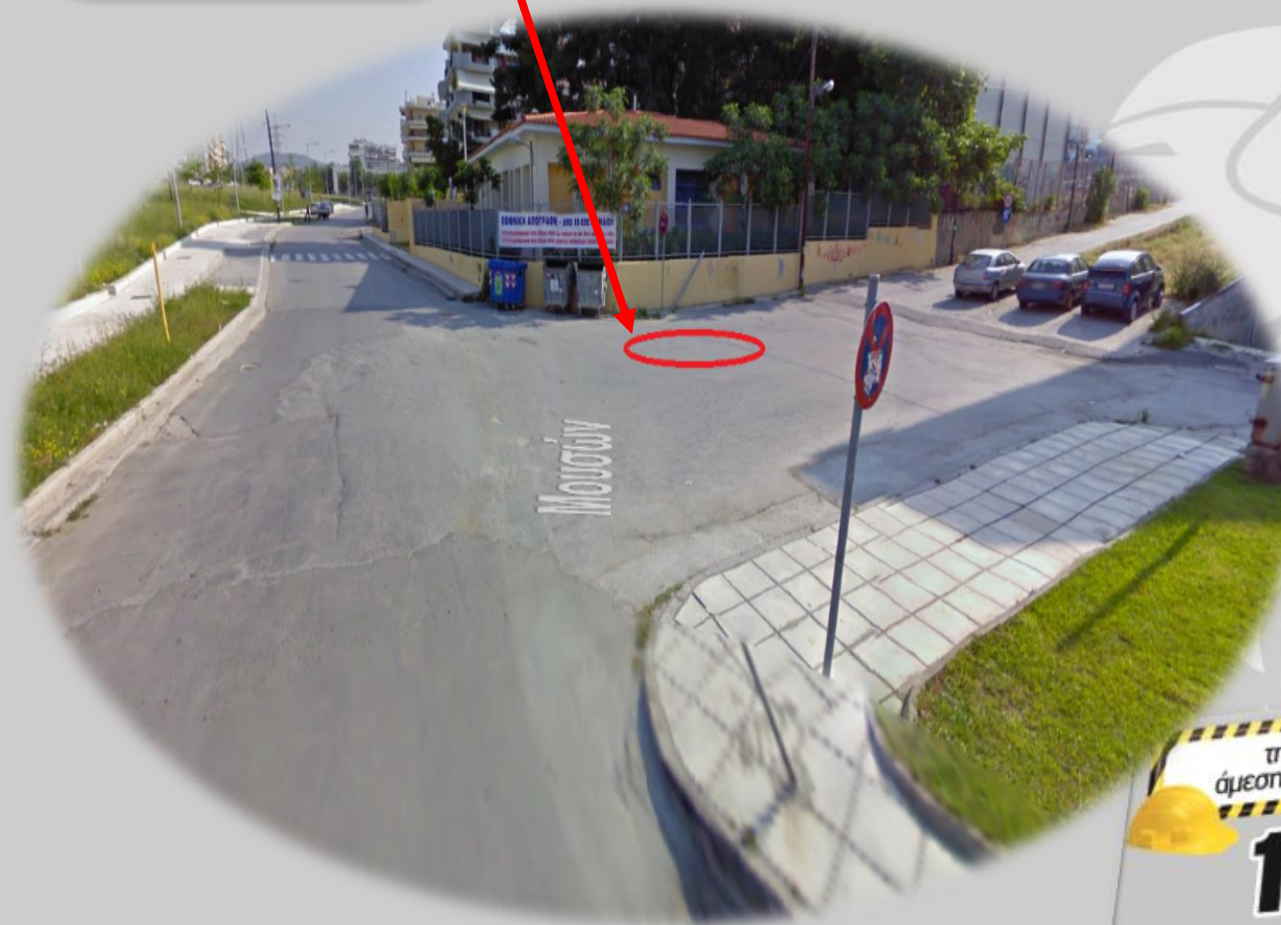
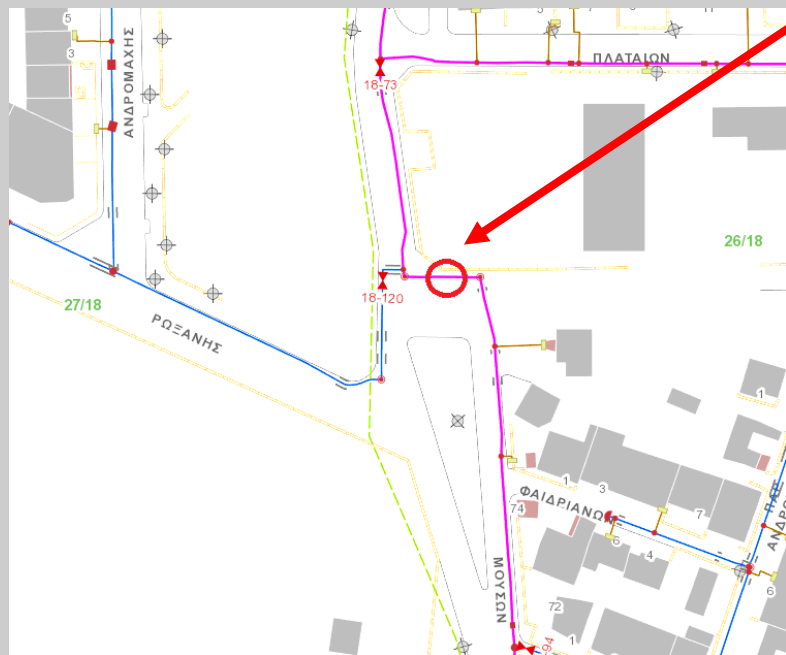

ΝΕΕΣ
ΣΥΝΔΕΣΕΙΣ



11 150
(Δευτέρα - Παρασκευή: 08:00 - 16:00)

τηλέφωνο
άμεσης επέμβασης

10 302
(24 ώρες το 24ωρο)

- Η Άσκηση ξεκίνησε στις **05:50** μ.μ., όπου εργολάβος Τρίτου Φορέα/οργανισμού ειδοποιεί το Τηλ. Κέντρο Άμεσης Επέμβασης της **ΕΔΑ ΘΕΣΣ** και δηλώνει ότι κατά την διάρκεια εργασιών προκάλεσε βλάβη στον αγωγό φυσικού αερίου Χαμηλής Πίεσης Φ125mm στην συμβολή των οδών Μουσών με Δάφνης Χλόης



νέες συνδέσεις
11 150
(Δευτέρα - Παρασκευή: 08:00 - 16:00)

- Τεχνικός της **ΕΔΑ ΘΕΣΣ** επεμβαίνει στο σημείο και διαπιστώνει ότι έχει προκληθεί βλάβη από σκαφτικό μηχάνημα σε αγωγό φυσικού αερίου Φ125mm, που βρίσκεται σε πίεση 3,5 bar και υπάρχει διαρροή φυσικού αερίου

τηλέφωνο
άμεσης επέμβασης
10 302
(24 ώρες το 24ωρο)

Ο Τεχνικός ενημερώνει τον Επιχειρησιακό Τεχνικό Επιφυλακής ότι για λόγους ασφάλειας πρέπει να διακοπεί η παροχή κλείνοντας κάποια βάνες και ζητά την επέμβαση εργολάβου για την επιδιόρθωση της βλάβης

Μετά την έγκριση του υπευθύνου επιφυλακής κλείνουν οι βάνες 18-72 και 18-73 οι οποίες θα απενεργοποιήσουν

51 παροχές

Βάνες 18-73

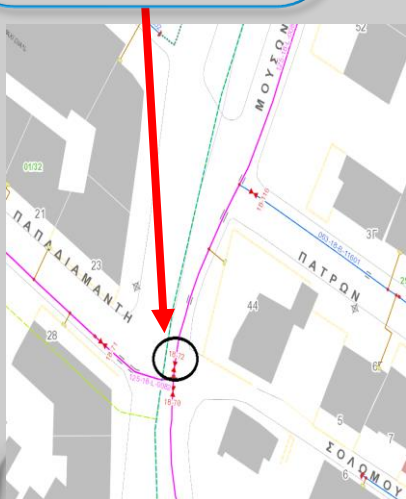

Βάνες 18-72

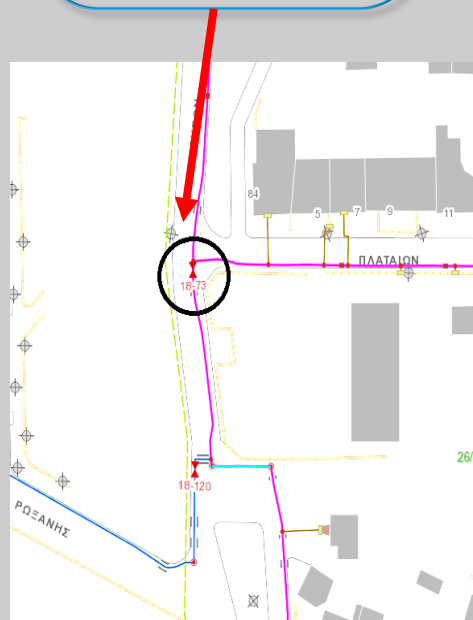

Περιοχή που διακόπτεται η παροχή Φυσικού Αερίου

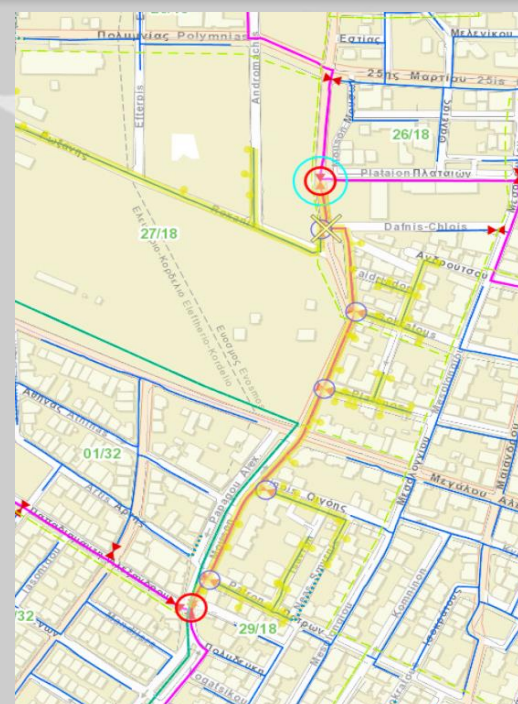

ΝΕΕΣ ΣΥΝΔΕΣΕΙΣ
11 150
(Δευτέρα - Παρασκευή: 08:00 - 16:00)

τηλέφωνο
άμεσης επέμβασης

10 302
(24 ώρες το 24ωρο)

1^η Άσκηση ετοιμότητας – Περιοχή Αδείας Θεσσαλονίκης

- Άμεση η επέμβαση της Π.Υ. και της ΕΛ.ΑΣ. στον τόπο του συμβάντος.



νέες συνδέσεις
11 150
(Δευτέρα - Παρασκευή: 08:00 - 16:00)

τηλέφωνο
άμεσης επέμβασης
10 302
(24 ώρες το 24ωρο)

1^η Άσκηση ετοιμότητας – Περιοχή Αδείας Θεσσαλονίκης

➤ Επεμβάσεις της ΕΔΑ ΘΕΣΣ



1^η Άσκηση ετοιμότητας – Περιοχή Αδείας Θεσσαλονίκης

- Επεμβάσεις της ΕΔΑ ΘΕΣΣ, προκειμένου να κλείσουν οι κεντρικές βάνες.



νέες συνδέσεις
11 150
(Δευτέρα - Παρασκευή: 08:00 - 16:00)

τηλέφωνο
άμεσας επεμβάσεων
10 302
(24 ώρες το 24ωρο)

1^η Άσκηση ετοιμότητας – Περιοχή Αδείας Θεσσαλονίκης

Προσέλευση ομάδας Άμεσης Επέμβασης της εργοληπτικής εταιρείας με το σύνολο των δυνάμεων προσωπικού και εξοπλισμού:

- Εκσκαφέας JCB με πνευματική σφύρα
- Οχήματα συγκόλλησης PE, Riser και Χαλύβδινων αγωγών
- Γερανοφόρο φορτηγό(παπαγαλάκι)
- Τεχνίτες, οδηγοί, χειριστές, συγκολλητές και εργάτες με τον επικεφαλής της αναδόχου εταιρείας

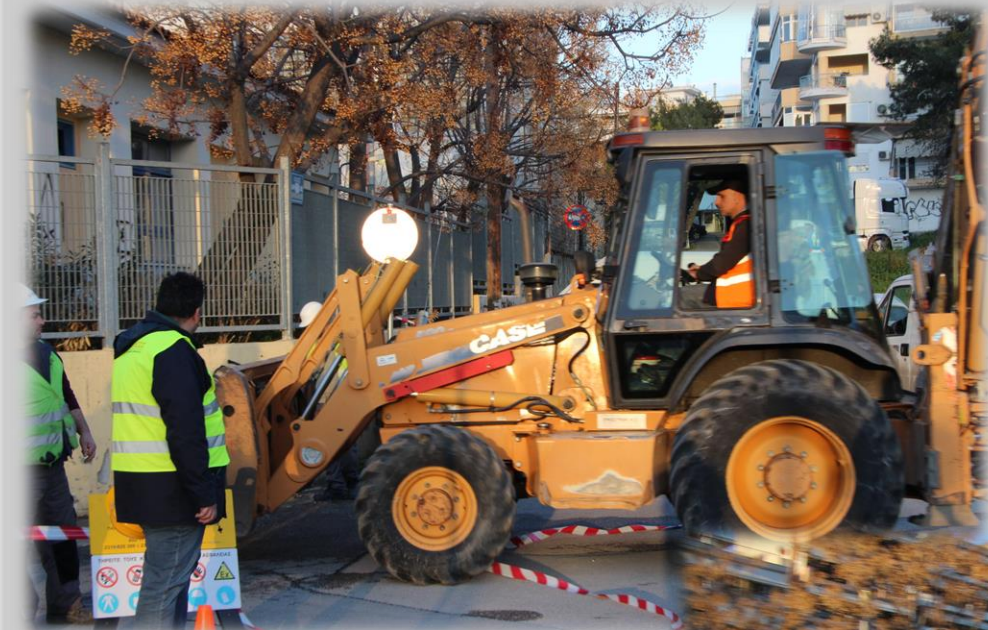

νέες συνδέσεις
11 150
(Δευτέρα - Παρασκευή: 08:00 - 16:00)

τηλέφωνο
άμεσης επέμβασης
10 302
(24 ώρες το 24ωρο)

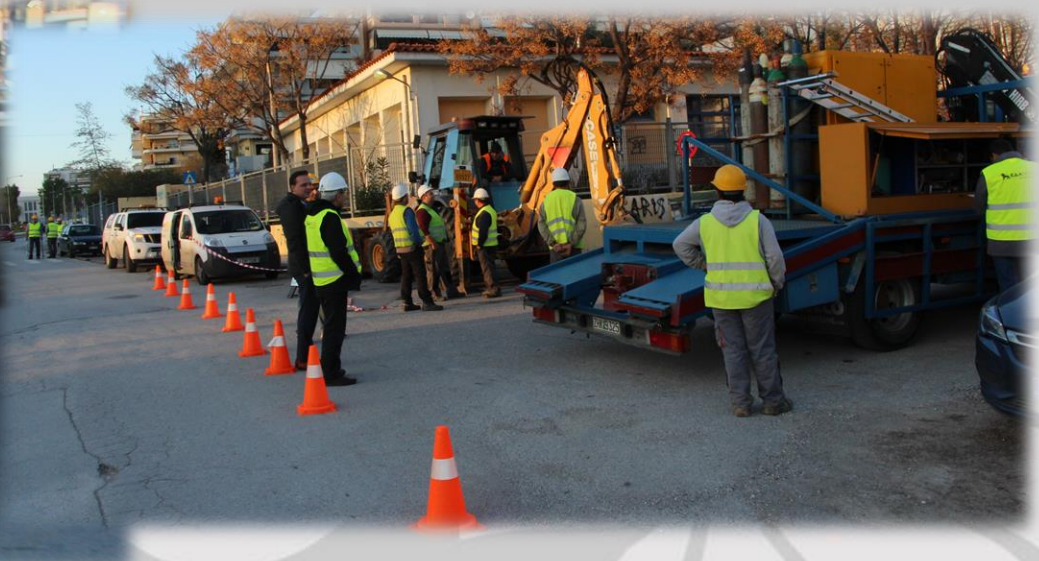
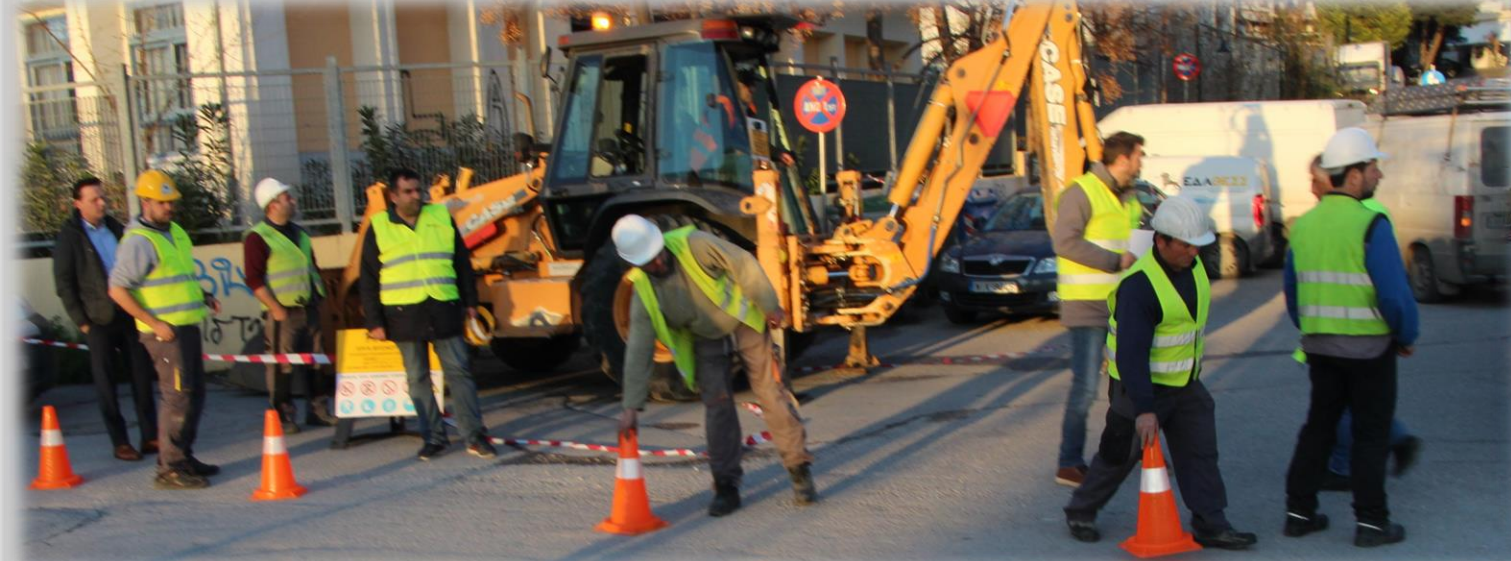

1^η Άσκηση ετοιμότητας – Περιοχή Αδείας Θεσσαλονίκης

- Στην Άσκηση Ετοιμότητας τηρήθηκαν όλες οι προβλεπόμενες διαδικασίες και οδηγίες, ενώ επιπρόσθετα πραγματοποιήθηκαν όλες οι αναγκαίες προληπτικές ενέργειες και έλεγχοι του συστήματος διανομής φυσικού αερίου.



- Η άσκηση ολοκληρώθηκε στις **19:30** μ.μ. αντιμετωπίζοντας με επιτυχία το περιστατικό που προσομοιώθηκε.

νέες συνδέσεις
11 150
(Δευτέρα - Παρασκευή: 08:00 - 16:00)

τηλέφωνο
άμεσης επέμβασης

10 302
(24 ώρες το 24ωρο)