



ΕΔΑΕ

ΕΤΑΙΡΕΙΑ ΔΙΑΝΟΜΗΣ ΑΕΡΙΟΥ

ΘΕΣΣΑΛΟΝΙΚΗΣ - ΘΕΣΣΑΛΙΑΣ Α.Ε.

ΠΕΡΙΟΧΗ ΔΙΑΝΟΜΗΣ ΠΕΡΙΦΕΡΕΙΑΚΗΣ ΕΝΟΤΗΤΑΣ ΘΕΣΣΑΛΟΝΙΚΗΣ

2η ΆΣΚΗΣΗ ΕΤΟΙΜΟΤΗΤΑΣ 6 Ιουλίου 2017

«ΡΗΞΗ ΑΓΩΓΟΥ ΛΟΓΩ ΒΛΑΒΗΣ ΑΠΟ ΕΡΓΑ ΤΡΙΤΟΥ ΦΟΡΕΑ/ΟΡΓΑΝΙΣΜΟΥ»

➤ ΠΡΟΕΚΤΑΣΗ ΛΕ. ΓΕΩΡΓΙΚΗΣ ΣΧΟΛΗΣ
(ΔΗΜΟΣ ΘΕΡΜΗΣ)
ΘΕΣΣΑΛΟΝΙΚΗΣ

νέες
συνδέσεις

11 150

(Δευτέρα - Παρασκευή: 08:00 - 16:00)

τηλέφωνο
άμεσης επέμβασης

10 302

(24 ώρες το 24ωρο)

- Με απόλυτη επιτυχία πραγματοποιήθηκε την **Πέμπτη 6 Ιουλίου 2017** στη **Θεσσαλονίκη**, η 2η Άσκηση Ετοιμότητας για το έτος **2017** της **ΕΔΑ ΘΕΣΣΑΛΟΝΙΚΗΣ – ΘΕΣΣΑΛΙΑΣ**. Στην επιτυχία της συνέβαλαν όλες οι εμπλεκόμενες υπηρεσίες και το προσωπικό της **ΕΔΑ ΘΕΣΣ** με τη συμβολή των Αρχών και της αρμόδιας εργοληπτικής εταιρείας.
 - Σκοπός της άσκησης που πραγματοποίησε η **ΕΔΑ ΘΕΣΣ** στην πόλη της **Θεσσαλονίκη** ήταν:
 - η δοκιμασία και ο έλεγχος της πληρότητας των σχεδίων έκτακτης ανάγκης
 - η απαιτούμενη συνεργασία μεταξύ των εμπλεκόμενων δομών
 - η βελτίωση του συντονισμού, της επικοινωνίας και του τρόπου διαχείρισης της πληροφορίας
 - η αποτελεσματική αντιμετώπιση του έκτακτου συμβάντος
- Το σενάριο της άσκησης διαμορφώθηκε από τη Διεύθυνση Διαχείρισης Δικτύου και Άμεσης Επέμβασης και αφορούσε «**Διαρροή αερίου**» από ρήξη αγωγού χαμηλής πίεσης, που προέκυψε κατά τις εξωτερικές εργασίες σε αποχετευτικό δίκτυο από Τρίτο Φορέα, ανατολικά της πόλης επί του παράδρομου της Λ. Γεωργικής Σχολής.



Θεσσαλονίκη - Τόπος διεξαγωγής της άσκησης

ΒΛΑΒΗ ΑΠΟ
ΕΡΓΑΣΙΕΣ ΤΡΙΤΟΥ
ΦΟΡΕΑ

Λ. ΓΕΩΡΓΙΚΗΣ
ΣΧΟΛΗΣ

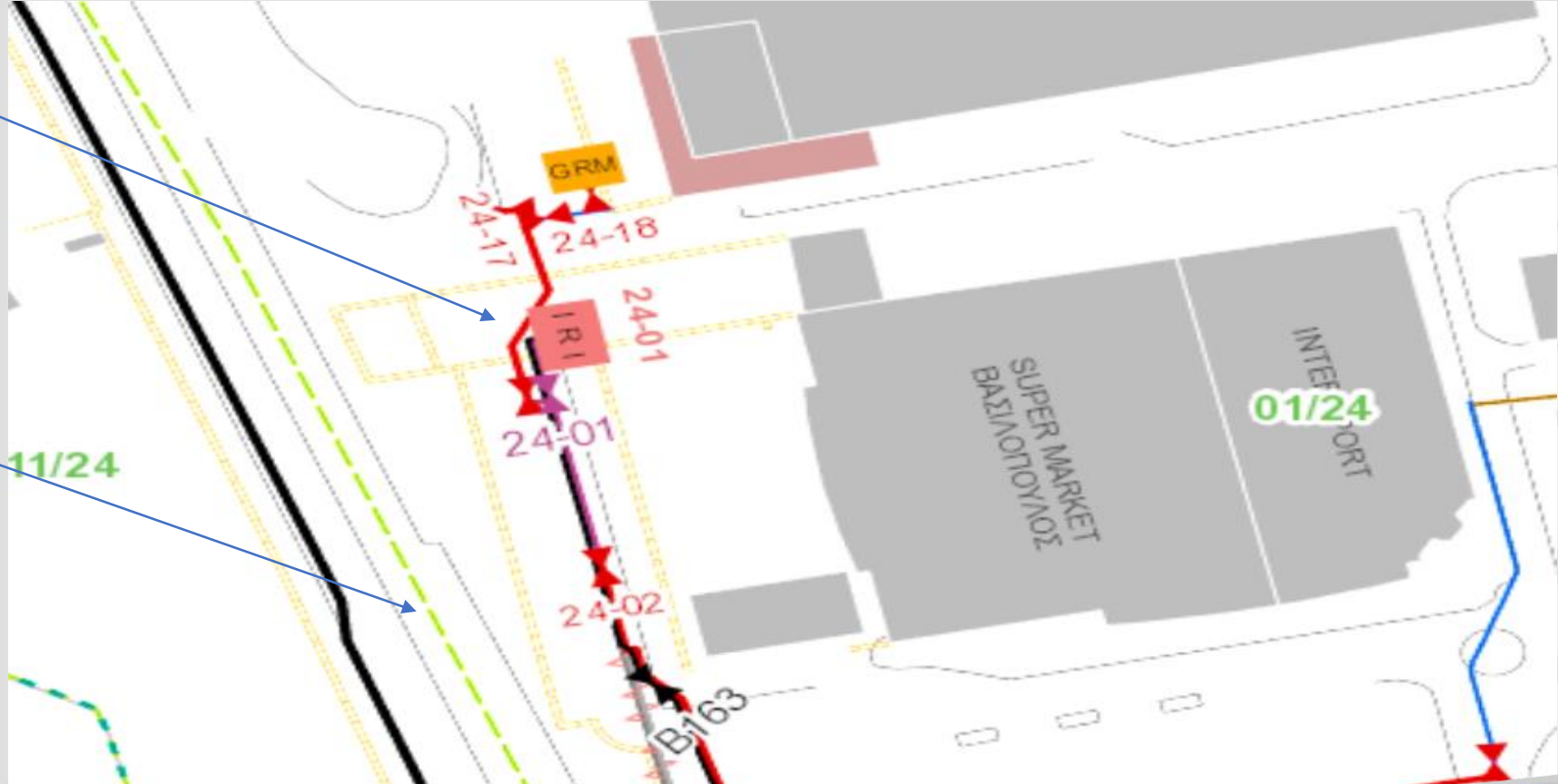

νέες συνδέσεις



11 150

(Δευτέρα - Παρασκευή: 08:00 - 16:00)

τηλέφωνο
άμεσης επέμβασης



10 302

(24 ώρες το 24ωρο)

Τόπος διεξαγωγής της άσκησης



ΑΓΩΓΟΣ ΡΕ Φ160mm

- Ενημέρωση του Τηλεφωνικού Κέντρου για την άφιξη του τεχνικού στο συμβάν.

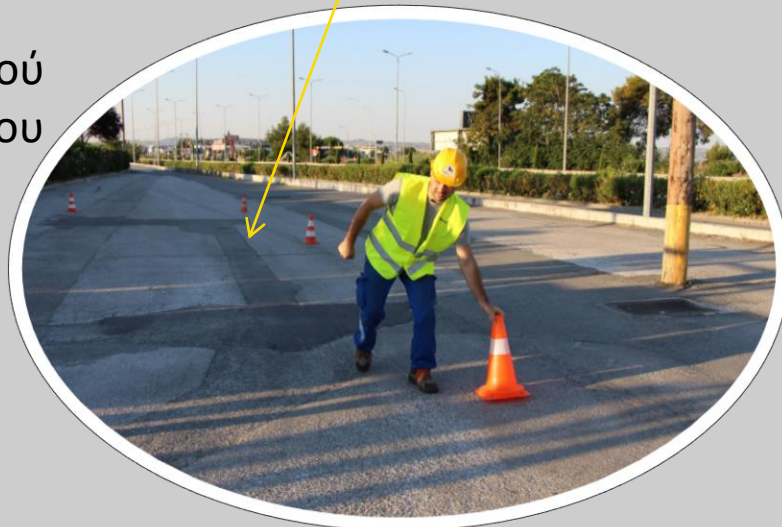

- Η Άσκηση ξεκίνησε στις **6:49** όπου υπάλληλος εταιρείας security γνωστής αλυσίδας Super Market, καλεί στο Τηλεφωνικό Κέντρο Άμεσης Επέμβασης της **ΕΔΑ ΘΕΣΣΣ** για έντονη οσμή αερίου στον περιβάλλοντα εξωτερικό χώρο.

- Προσέλευση του Τεχνικού Επιφυλακής Ανατολικής Περιοχής της **ΕΔΑ ΘΕΣΣΣ** ο οποίος πραγματοποιεί την αρχική αυτοψία και διαπιστώνει διαρροή από το σωλήνα πολυαιθυλενίου Φ160, ο οποίος είναι αποκαλυμμένος.

ΝΕΕΣ
συνδέσεις
11 150
(Δευτέρα - Παρασκευή: 08:00 - 16:00)

τηλέφωνο
άμεσης επέμβασης

10 302
(24 ώρες το 24ωρο)



➤ Ο τεχνικός της **ΕΔΑ ΘΕΣΣΣ** ασφαλίζει την περιοχή της βλάβης και ενημερώνει τον Επιχειρησιακό Τεχνικό Επιφυλακής για τις ενέργειές του. Για να εξαλείψει την διαρροή πρέπει να κλείσει την βάνα 24-16 η οποία διακόπτει την παροχή Φ.Α προς εμπορικά καταστήματα μέχρις ότου ολοκληρωθούν οι εργασίες αποκατάστασης.

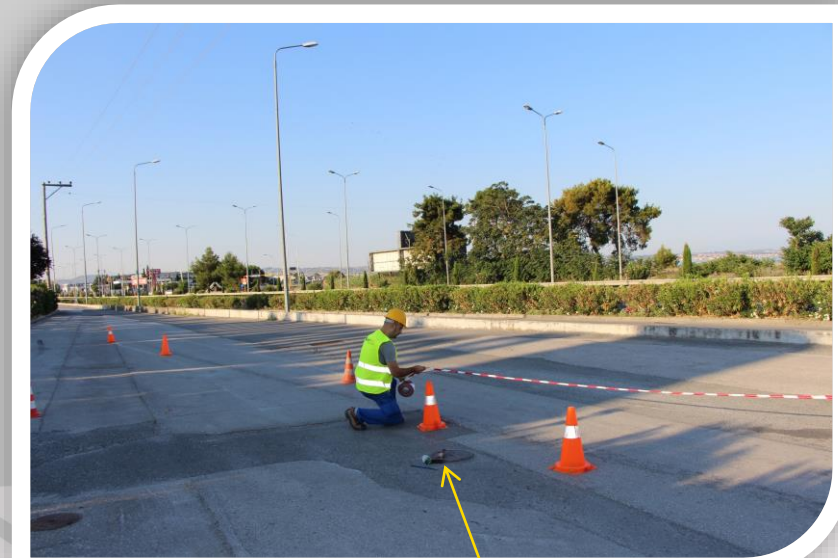

➤ Άμεση η επέμβαση της Π.Υ. και της ΕΛ.ΑΣ. στον τόπο του συμβάντος.



BANA 24-16

ΝΕΕΣ
συνδέσεις
11 150
(Δευτέρα - Παρασκευή: 08:00 - 16:00)

τηλέφωνο
άμεσης επέμβασης

10 302
(24 ώρες το 24ωρο)

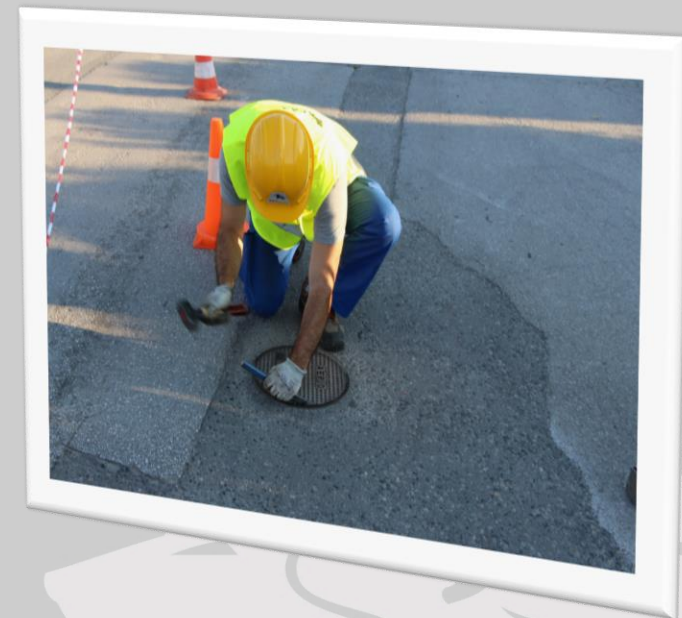
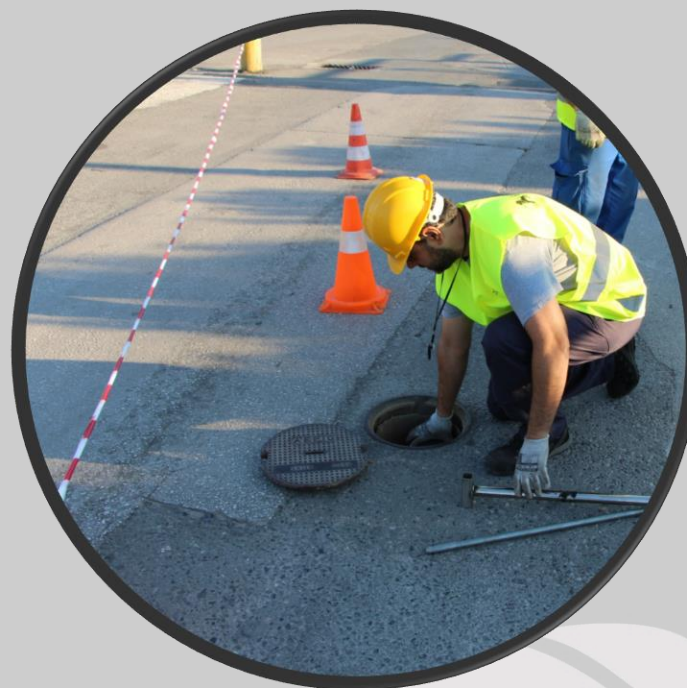

➤ Ο Επιχειρησιακός Τεχνικός Επιφυλακής, αφού ενημερώσει για το περιστατικό τον Υπεύθυνο Επιφυλακής και πάρει έγκριση, δίνει εντολή στον τεχνικό να κλείσουν την βάνα 24-16 για την ασφαλή διακοπή της παροχής Φυσικού Αερίου σε τμήμα του αγωγού, προς αποκατάσταση της βλάβης.

➤ Ο Επιχειρησιακός Τεχνικός Επιφυλακής καταφτάνει στον τόπο του έκτακτου περιστατικού και καλεί την εργοληπτική εταιρεία να επέμβει άμεσα με το απαραίτητο προσωπικό και εξοπλισμό, προκειμένου να διορθωθεί η βλάβη.

νέες
συνδέσεις
11 150
(Δευτέρα - Παρασκευή: 08:00 - 16:00)

τηλέφωνο
άμεσης επέμβασης
10 302
(24 ώρες το 24ωρο)

- Προσέλευση στο συμβάν και ενημέρωση για την επιτόπου κατάσταση του Τεχνικού Επιφυλακής από τον Επιχειρησιακό Τεχνικό Επιφυλακής και τον Υπεύθυνο Επιφυλακής.

ΑΣΦΑΛΗ ΔΙΑΚΟΠΗ
ΠΑΡΟΧΗΣ ΑΕΡΙΟΥ-
ΒΑΝΑ 24-16

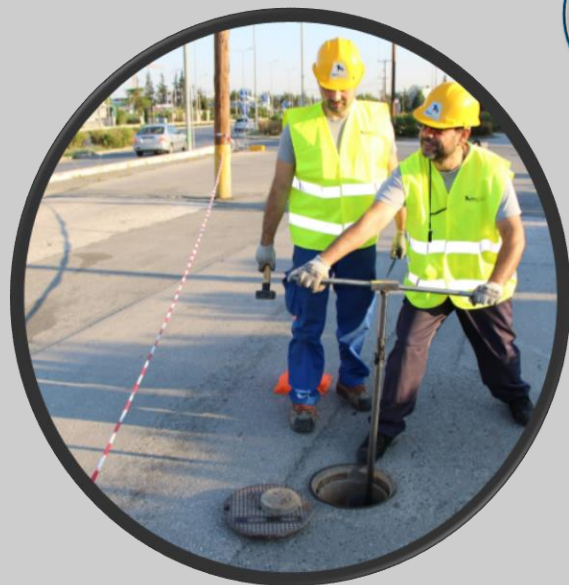

ΕΞΟΠΛΙΣΜΟΣ
ΕΚΤΑΚΤΩΝ
ΠΕΡΙΣΤΑΤΙΚΩΝ -
ΕΔΑ ΘΕΣΣ

ΝΕΕΣ
συνδέσεις
11 150
(Δευτέρα - Παρασκευή: 08:00 - 16:00)

τηλέφωνο
άμεσης επέμβασης

10 302
(24 ώρες το 24ωρο)

Προσέλευση ομάδας Άμεσης Επέμβασης της εργοληπτικής εταιρείας με το σύνολο των δυνάμεων προσωπικού και εξοπλισμού:

- Εκσκαφέας JCB με πνευματική σφύρα
- Οχήματα συγκόλλησης PE, Riser και Χαλύβδινων αγωγών
- Γερανοφόρο φορτηγό(παπαγαλάκι)
- Τεχνίτες, οδηγοί, χειριστές, συγκολλητές και εργάτες με τον επικεφαλής της αναδόχου εταιρείας



νέες
συνδέσεις



11 150

(Δευτέρα - Παρασκευή: 08:00 - 16:00)

τηλέφωνο
άμεσης επέμβασης

10 302
(24 ώρες το 24ωρο)

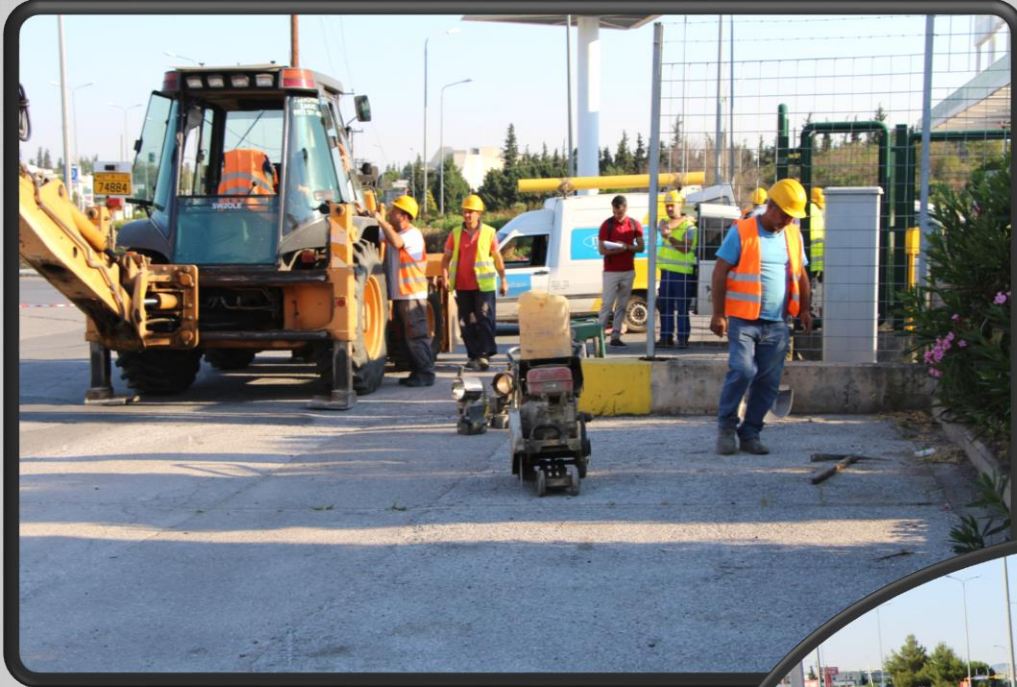

ΝΕΕΣ
συνδέσεις



11 150

(Δευτέρα - Παρασκευή: 08:00 - 16:00)

τηλέφωνο
άμεσης επέμβασης



10 302

(24 ώρες το 24ωρο)

➤ Στην Άσκηση Ετοιμότητας τηρήθηκαν όλες οι προβλεπόμενες διαδικασίες και οδηγίες, ενώ επιπρόσθετα πραγματοποιήθηκαν όλες οι αναγκαίες προληπτικές ενέργειες και έλεγχοι του συστήματος διανομής φυσικού αερίου.



➤ Η άσκηση ολοκληρώθηκε στις **08:30** μ.μ. αντιμετωπίζοντας με επιτυχία το περιστατικό που προσομοιώθηκε.

ΝΕΕΣ
συνδέσεις



11 150

(Δευτέρα - Παρασκευή: 08:00 - 16:00)

τηλέφωνο
άμεσης επέμβασης



10 302

(24 ώρες το 24ωρο)